



Gruppo Alpinistico

"AMICI di S.Martino B.A."

Escursionismo

Sede : Via Radisi 3/5
37036 S.Martino B.A.(VR)

Tel . 333-8314405

www.gruppoalpinisticosanmartino.it
info@gruppoalpinisticosanmartino.it

Gita sociale del 21 Maggio 2017

Geoparc Bletterbach-Redagno (BZ) (Dolomiti)

Passo dopo passo in un'altra era... Durante la nostra escursione nella gola del Bletterbach intraprenderemo un interessante viaggio nel tempo. Il Patrimonio UNESCO ci permette di dare uno sguardo nell'interno delle montagne, nel mondo delle rocce e nella storia delle Dolomiti. La gola del Bletterbach si presenta come un libro aperto, nel quale scienziati, escursionisti appassionati alla geologia e famiglie con bambini interessati alla natura possono sfogliare più di 40 milioni di anni della storia della terra. La gola è il risultato della disgregazione e dell'erosione prodotta dagli agenti atmosferici: A partire dalla fine dell'ultima era glaciale, avvenuta circa 15.000 anni fa, il Bletterbach è tornato a percorrere e scavare una incisione profonda 400m e lunga 8km mettendo in luce strato dopo strato le formazioni rocciose e trasportando nella Valle dell'Adige miliardi di tonnellate di detriti. A differenza di altre zone delle alpi nel GEOPARC Bletterbach i vari strati geologici sono integri e visibili esattamente come erano stati depositati. La loro struttura ci da informazioni importanti sul clima e le condizioni di vita sulla terra 250 milioni di anni fa.

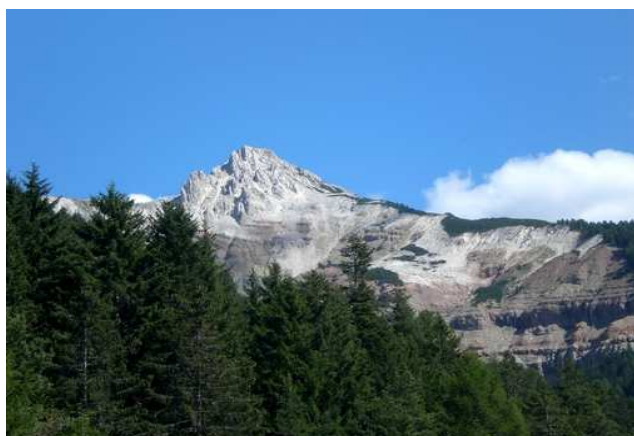

Percorso: da Redagno di sopra, "Museo Geologico" (visita libera con ingresso € 3.00), si prende il sentiero n°3 che attraverso un bosco e passando per la vecchia miniera, conduce sul fondo della gola del Bletterbach; si percorre il letto del torrente fino alla cascata e ad incontrare il sentiero che porta al centro visitatori di Aldino. Si sale la scalinata per arrivare alla tabella n°15 del percorso dove si trova una panchina ed una fontana e da qui si scende passando sopra la cascata riprendendo il sentiero E5 e n°4 per Redagno; si sbucca in un'ampia conca sopra il Bletterbach e seguendo le indicazioni Kirche (Chiesa) si arriva al parcheggio.

Mezzo di trasporto:	Pullman
Partenza:	ore 6:30 , Piazza del Popolo S.Martino B.A. - ore 6:50 VR Nord
Rientro:	ore 20:00
Difficoltà:	(E) Escursionistico
Dislivelli:	salita mt. 300 , discesa mt. 300
Tempo di percorrenza:	ore 4:00
Altitudine massima:	mt.1800
Equipaggiamento:	da alta montagna (caschetto noleggio € 1,00)
Pranzo:	Pranzo al sacco
Organizzatori:	Roberto Zenari 333 6309278 Stefania Erbisti

Iscrizioni Sede di Via Radisi 3/5 S.martino B.A. (VR) tel 333-8314405
i Giovedì dalle 20,30 alle 22,30